МЕТОДИЧЕСКАЯ НЕДЕЛЯ В СИСТЕМЕ ДОПОЛНИТЕЛЬНОГО ОБРАЗОВАНИЯ ТАМБОВСКОЙ ОБЛАСТИ

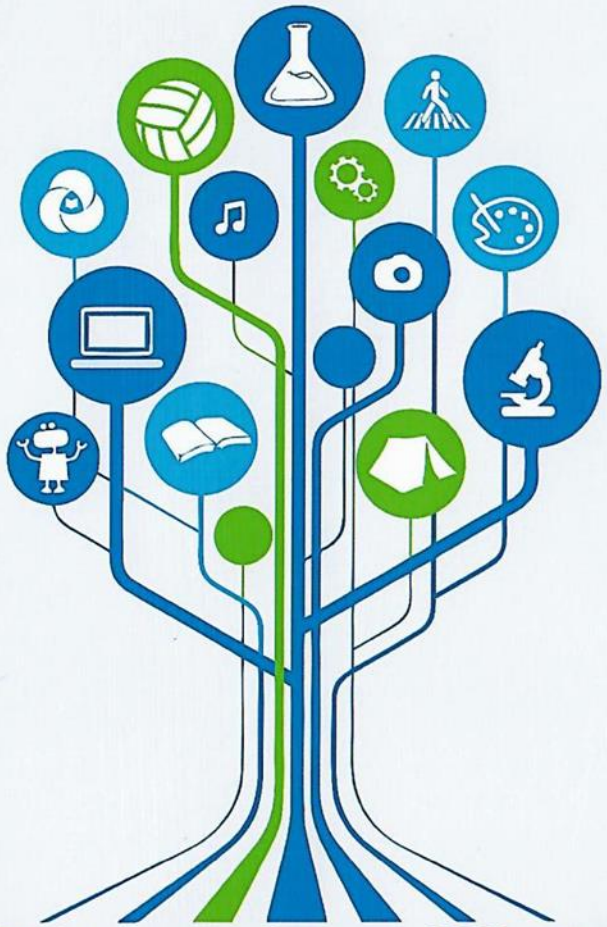

27 февраля – 3 марта 2023 года

Министерство образования и науки Тамбовской области

СЕРТИФИКАТ

выдан

Нагайцевой Светлане Викторовне,
руководителю муниципального ресурсного центра по работе с одаренными детьми,
методисту
МБОУДО «Центр детского творчества»
Сосновского района

за активное участие в педагогическом марафоне «Новый вектор: управление стратегией развития муниципальных ресурсных центров по работе с детьми, проявляющими способности и таланты»
3 марта 2023 года в рамках Методической недели в системе дополнительного образования Тамбовской области

Министр образования и науки
Тамбовской области Т.П. Котельникова